

Praktische patronen

Altijd makkelijk



Robin Rommel - Marcel Wester
Int.comp. 22-09-17



Jan Brantjes - Marlies Sturk
Int.comp. 22-09-17

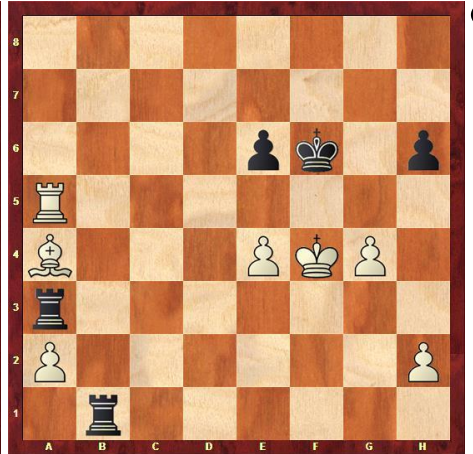

Bu(2710)-Svidler(2751)
WB R4 [Rapid], 14-09-17

Nu niet zo moeilijk meer

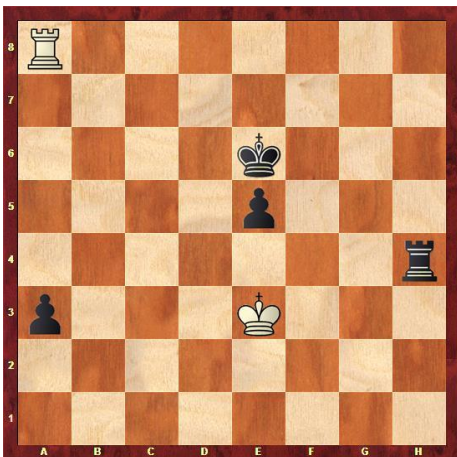

Erdos (2619)-Amin (2699)
WB R1 04-09-2017



Rodhstein(2695)-Fedoseev(2730)
WB R4 12-09-2017

De snelste weg is nog best ingewikkeld



Navara(2720)-Cheparinov(2695)
WB R2 06-09-2017



Grandelius(2653)-Zatonskih(2424)
Isle of Man Open R2 24-09-2017

Antwoorden

- 1** Df7#
- 2** Dxa7#
- 3** ...Tf1#
- 4** Na ...a3?? kwam Txa3! $\frac{1}{2}$ - $\frac{1}{2}$, want ...Th3+ Ke4! Txa3 is pat!
- 5** ...Lg5! en Lf4# is alleen nog met Dxe3 te voorkomen
- 6** Alleen Te6! is direct uit, bijv. Dxf7 Txb6#
- 7** 1. Pd7+! Txd7 (1...Kg8 2.Dh7+ Kf7 3.Lg6#) 2. Tf3+ en het loopt mat